

Échantillon de 229 attractions

À l'été 2020

85,6 %

des attractions ont enregistré une baisse d'achalandage vs la même période en 2019

- › dont 61 % ont enregistré une baisse de plus de la moitié de leur achalandage de 2019
- › 17 % des attractions de l'échantillon ont été fermées tout l'été.
- › Certaines données nous permettent d'estimer que les fermetures représentent plutôt de 19% à 30% des attractions

Répartition des attractions selon le taux de croissance de leur achalandage

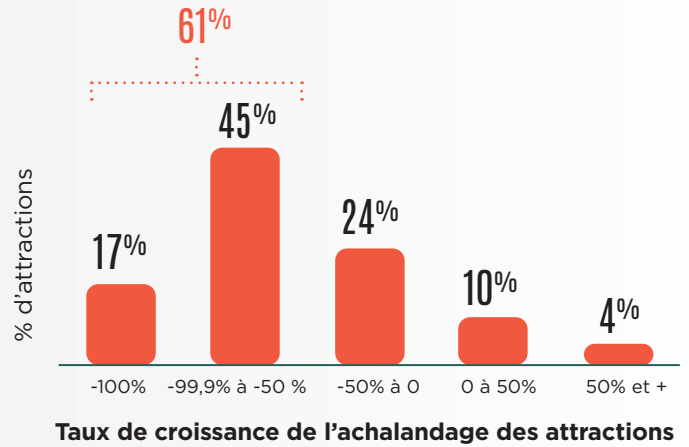

16 133 288

Perte totale en nombre de visites

- › Un déficit moyen de **62,8%** des visites pour les 5 mois

Achalandage total par mois (nombre de visites)

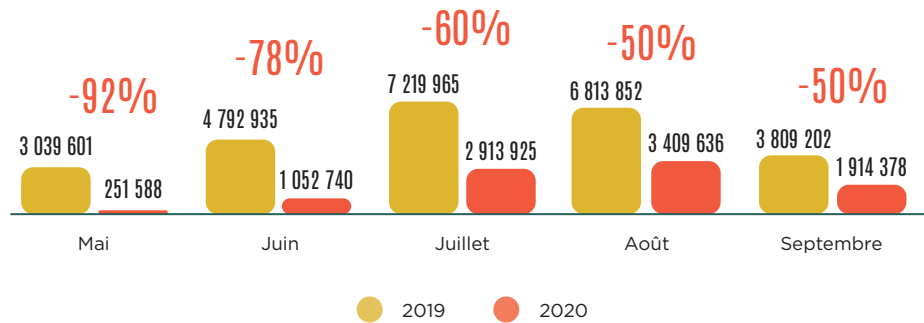

Croissance de l'achalandage selon le mode de tarification et le lieu des activités (mai à septembre 2019-2020)

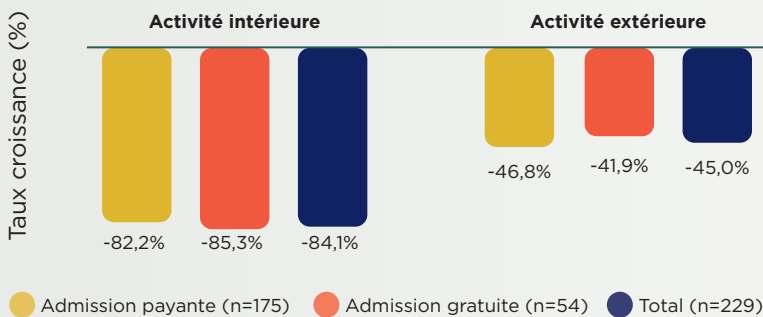

Les attractions dont les activités sont totalement ou majoritairement extérieures ont enregistré un déficit d'achalandage moyen de 45% comparativement à plus de 84% pour les attractions avec activités intérieures.

Échantillon de 46 attractions

Évolution de l'achalandage estival pour un échantillon comparable d'attractions touristiques (mai à août)

Du jamais vu en 10 ans

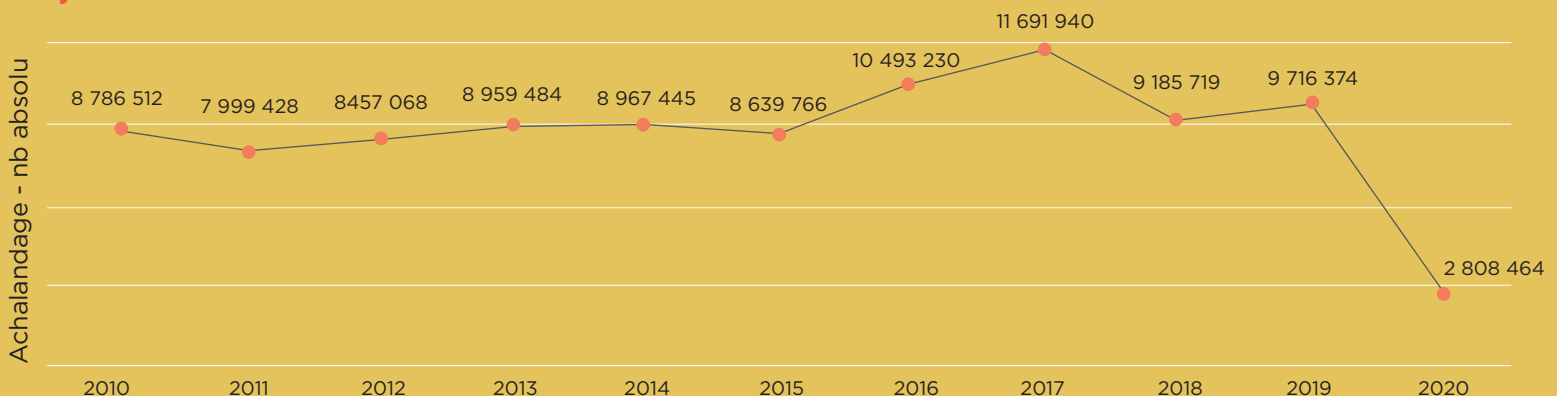

Les résultats proviennent d'un sondage réalisé par le service de recherche d'Événements Attractions Québec auprès de 1 866 attractions et activités récréotouristiques québécoises, membres ou non membres de l'association. 229 organisations ont partagé leurs données d'achalandage pour les mois de mai à septembre pour 2019 et 2020. L'estimation de l'intervalle du taux de fermeture pour l'été chez les attractions est toutefois basée sur un échantillon de 258 répondants.

Nous remercions sincèrement toutes les organisations participantes sans qui un tel portrait n'aurait pu être réalisé.